しんとし小児科の１週間

	月（げつ）	火（か）	水（すい）	木（もく）	金（きん）
9時	みんなのしんさつ（一般診察）	みんなのしんさつ（一般診察）	みんなのしんさつ（一般診察）	みんなのしんさつ（一般診察）	みんなのしんさつ（一般診察）
10時					
11時	ゆっくりしんさつ（予約診察）＋ワクチン	ゆっくりしんさつ（予約診察）＋ワクチン	ゆっくりしんさつ（予約診察）＋ワクチン	ゆっくりしんさつ（予約診察）＋ワクチン	ゆっくりしんさつ（予約診察）＋ワクチン
12時					
13時	あかちゃんがいらい（乳児健診）＋ワクチン	あかちゃんがいらい（乳児健診）＋ワクチン	あかちゃんがいらい（乳児健診）＋ワクチン	あかちゃんがいらい（乳児健診）＋ワクチン	あかちゃんがいらい（乳児健診）＋ワクチン
14時	みんなのしんさつ（一般診察）	みんなのしんさつ（一般診察）	みんなのしんさつ（一般診察）	みんなのしんさつ（一般診察）	みんなのしんさつ（一般診察）
15時					
16時	ゆっくりしんさつ（予約診察）＋ワクチン	ゆっくりしんさつ（予約診察）＋ワクチン	ゆっくりしんさつ（予約診察）＋ワクチン	ゆっくりしんさつ（予約診察）＋ワクチン	ゆっくりしんさつ（予約診察）＋ワクチン
17時					

学校医なども務めているため、休診日があります。
ホームページでご確認ください。

大事なお願い

発熱の有無により、待合・診察室を分けておりますので
小児科の出入口で入る前に受付へ声をかけてください。
お子様１名に保護者１名でお願いします。

未予約でも受診できます。
（多少の待ち時間はあります）

待合の状況によっては、
自家用車内で待機して
頂くこともあります。

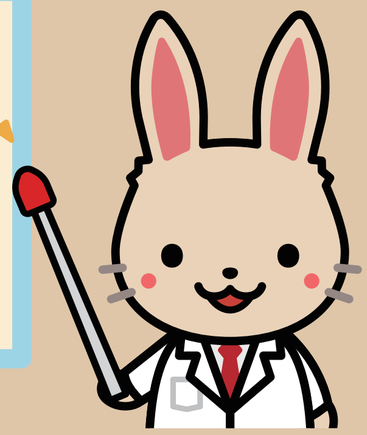

１歳未満の赤ちゃんの外来時間です。
完全予約制です。

完全予約の外来時間です。
時間を長めにとらせて頂きます。
１歳以上のワクチンも予約できます。

ゆっくり診察の一例

①食物アレルギー
・卵を食べたら発疹が出た。離乳食の進め方に困っている。
・給食をどこまで出して貰える？学校入学前に相談したい。
②長い間便秘をしている。便に血がついている。
③赤ちゃんの時から皮膚をかゆがって眠りが浅い。
④１０歳を過ぎても夜尿。　などなど。

新都市病院
しょうにか

2023年
1月1日